

Střelecký klub se střelnicí | BO A | 2 x (25 m) PL112 | A25 X2 Sport

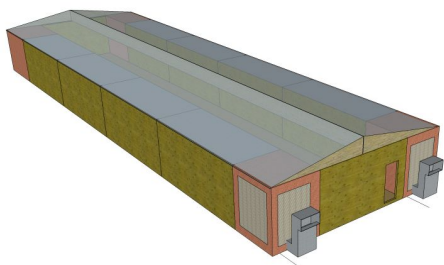

	A	B	C	D
Odolnost	●			
Režim palebné čáry	●	●		

	BAS	STA	ADV	PRE
Vybava	●	●	●	●

Střelnice pro klubové volnočasové střelecké aktivity. Je tvořena dvěma paralelními sestavami modulů s délkou terčové linie 25-50 m s odstupem 5 - 10 m mezi tubusy, využitým na stavbu balisticky nechráněného zázemí (klubovna; posilovna; terasa, vzduchovková střelnice ...). Jedna sestava je vybavena klimatizací společnou i pro zázemí.

SCHÉMA

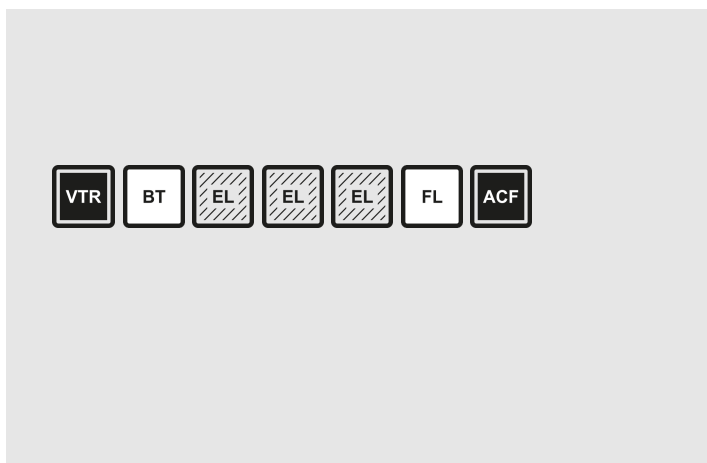

URČENÍ

COMMUNITY

TECHNICKÉ ÚDAJE

	50x14 m
	233,8 m²
	50 x 14 x 4,16 m (d x š x v)
	m (d x š x v)
	1
	116300 kg
	26,5 m
	104,82 / 104,82 / 0 m² (Σ x in x out)
	4 (os.)
	(os.)
	4 (os.)

PŮDORYS

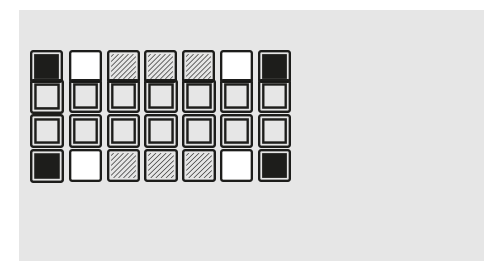

KONFIGURACE PROVEDENÍ MODELU

ID	PROVEDENÍ	POLOŽKA	ÚROVEŇ	VÝBĚR
----	-----------	---------	--------	-------

PŘEHLED UPLATNĚNÝCH MODULŮ (MODEL)

IPC78715	PL112 VCRL890	Modul AC F (Air Condition Front) - Topení, chlazení a ventilace.	ALL	<input checked="" type="checkbox"/>
IPC78717	PL112 VCRL886	Modul FL (Fire Line) - Modul se stanovištěm střelce	ALL	<input checked="" type="checkbox"/>
IPC78718	PL112 VCRL888	Modul EL (Extension Large) - Modul pro nastavení vzdálenosti střelby	ALL	<input checked="" type="checkbox"/>
IPC78719	PL112 VCRL887	Modul BT (Bullet Trap) - Modul s dopadštěm	ALL	<input checked="" type="checkbox"/>
IPC78720	PL112 VCRL891	Modul VTR (Ventilation Rear)	ALL	<input checked="" type="checkbox"/>

VOLITELNÉ VYBAVENÍ (OPTIONS)

KOMPONENTY PRO ZACHYTÁVÁNÍ STŘEL

IPC83300	PL112 VCRL842	Lapač se Shotbloky	BAS	<input checked="" type="checkbox"/>
IPC83306	PL112 VCRL843	Lapač s gumovým granulátem	STA	<input type="checkbox"/>

TERČE A VÝCVIKOVÝ VIDEO SYSTÉM

IPC83255	PL112 VCRL1946	Pojezd vratného terče, podvěšený na stropě, autonomní,	BAS	<input type="checkbox"/>
IPC83254	PL112 VCRL905	Laserový střelecký simulátor	ADV	<input type="checkbox"/>
IPC79582	PL112 VCRL1413	Výcviková videa	ADV	<input type="checkbox"/>
IPC79586	PL112 VCRL1578	Termální kamera s obslužným software - nadstavba videosystému	PRE	<input type="checkbox"/>
IPC79584	PL112 VCRL1569	Zábavný video software	ADV	<input type="checkbox"/>
IPC79585	PL112 VCRL1568	Přenosný laserový simulátor - pokročilý (verze PL)	ADV	<input type="checkbox"/>
IPC83273	PL112 VCRL908	Termální systém - stropní systém pro simulační i ostrou střelbu	PRE	<input type="checkbox"/>
IPC79587	PL112 VCRL1030	Silikonová projekční plocha	PRE	<input type="checkbox"/>

INTERIÉR

IPC83472	PL112 VCRL2016	KOMBINACE ČERNĚNÝ PLECH - BŘEZOVÁ PŘEKLIŽKA	BAS	<input checked="" type="checkbox"/>
IPC83489	PL112 VCRL2017	ČERNÝ PLECH	STA	<input type="checkbox"/>
IPC83517	PL112 VCRL2019	CORTEN	PRE	<input type="checkbox"/>

KONFIGURACE PROVEDENÍ MODELU

ID	PROVEDENÍ	POLOŽKA	ÚROVEŇ	VÝBĚR
----	-----------	---------	--------	-------

TECHNOLOGICKÉ VYBAVENÍ STANOVIŠTĚ STŘELCE

IPC79595	PL112 VCRL1385	Interiér prostoru střelce - dřevěné provedení	BAS	<input type="checkbox"/>
IPC79597	PL112 VCRL1138	Vyhřívané stanoviště střelce	PRE	<input type="checkbox"/>
IPC79598	PL112 VCRL1141	Podlahový rošt na sběr nábojnic	ADV	<input type="checkbox"/>
IPC79600	PL112 VCRL1133	Trezor na zbraně	STA	<input type="checkbox"/>

ELEKTRONIKA

IPC79591	PL112 VCRL1085	Kamerový systém stanoviště	STA	<input type="checkbox"/>
IPC79593	PL112 VCRL1604	LED panel na vnější stěně střelnice pro přenos obrazu ze stanoviště střelce	ADV	<input type="checkbox"/>
IPC79608	PL112 VCRL1005	EZS standard	STA	<input type="checkbox"/>
IPC83338	PL112 VCRL1020	EZS advanced (vyšší stupeň bezpečnostní certifikace)	ADV	<input type="checkbox"/>
IPC79609	PL112 VCRL1006	Internetové připojení na dohledový, ovládací a rezervační systém - standard	STA	<input type="checkbox"/>
IPC83350	PL112 VCRL1105	Internetové připojení na dohledový, ovládací a rezervační systém - advanced	ADV	<input type="checkbox"/>
IPC79610	PL112 VCRL1106	Internetová konektivita - hardware standard	STA	<input type="checkbox"/>
IPC83374	PL112 VCRL1107	Internetová konektivita - hardware advanced Hardware dle technologie připojení, nacenění PROMSAT	ADV	<input type="checkbox"/>

OPLÁŠTĚNÍ MODULŮ

IPC79614	PL112 VCRL1114	Obkladové panely - ČERNĚNÁ OCEL	STA	<input type="checkbox"/>
IPC79615	PL112 VCRL1117	Obkladové panely - TRAPÉZOVÝ PLECH IMITACE CARGO S BAREVNOU ÚPRAVOU	STA	<input type="checkbox"/>
IPC79616	PL112 VCRL1118	Obkladové panely - Z MODŘÍNOVÝCH LATÍ BEZ POVRCHOVÉ ÚPRAVY	STA	<input type="checkbox"/>
IPC79617	PL112 VCRL1119	Obkladové panely - Z OPALOVANÝCH MODŘÍNOVÝCH PRKEN	STA	<input type="checkbox"/>
IPC79618	PL112 VCRL1116	Obkladové panely - SVAŘOVANÉ RÁMY S VÝPLNÍ Z TAHOKOVU	ADV	<input type="checkbox"/>
IPC79619	PL112 VCRL1115	Obkladové panely - ČERNĚNÁ OCEL a VELKOFORMÁTOVÁ REKLAMA	ADV	<input type="checkbox"/>
IPC79620	PL112 VCRL1120	Obklad - ZELENÁ DIFUZNĚ OTEVŘENÁ FASÁDA	ADV	<input type="checkbox"/>

KONFIGURACE PROVEDENÍ MODELU

ID	PROVEDENÍ	POLOŽKA	ÚROVEŇ	VÝBĚR
IPC79621	PL112 VCRL1112	Obkladové panely - CORTEN	ADV	
IPC79622	PL112 VCRL1113	Obkladové panely - CORTEN S PRŮSTŘELY RŮZNÝCH RÁŽÍ	PRE	

VENTILACE, TOPENÍ A CHLAZENÍ

IPC79631	PL112 VCRL1376	Ventilace pro výkon 50 FPM	STA	<input checked="" type="checkbox"/>
IPC83393	PL112 VCRL1377	Ventilace pro výkon 75 FPM	PRE	
IPC79632	PL112 VCRL1028	Split systém	ADV	
IPC79633	PL112 VCRL1024	Zdroj tepla a chladu 50 FPM (-15 až + 30 C)	STA	
IPC83414	PL112 VCRL1378	Zdroj tepla a chladu 75 FPM (-15 až + 30 C)	PRE	

DOKUMENTACE PRO VÝSTAVBU, POVOLENÍ A PROVOZ KONTEJNEROVÉ STŘELNICE

IPC79647	PL112 VCRL1434	Podnikatelské oprávnění k provozování střelnice	PRE	
IPC79648	PL112 VCRL1433	Povolení k provozování střelnice	PRE	

UPOZORNĚNÍ

V dokumentu uvedený výčet uplatněných modulů (modelů) a volitelného vybavení (options) je orientační, přičemž společnost LEDIC MSR s.r.o. si vyhrazuje tento výčet měnit. Bližší vysvětlení uplatněných modulů (modelů) a volitelného vybavení (options) je zpřístupněno na www.ledic.cz v záložce „PŘEDSTAVENÍ MODULÁRNÍCH STŘELNIC / PL167“.

Tento dokument není:

- (a) návrhem na uzavření jakékoliv smlouvy (nabídka);
- (b) závazným právním jednáním vyvolávajícím účinky jakékoliv uzavřené smlouvy; ani
- (c) smlouvou o smlouvě budoucí ohledně uzavření jakékoliv smlouvy.