

Liniová a situační střelnice pro dynamickou střelbu | BO A/B | 25 m PL129 | AD25 Duty

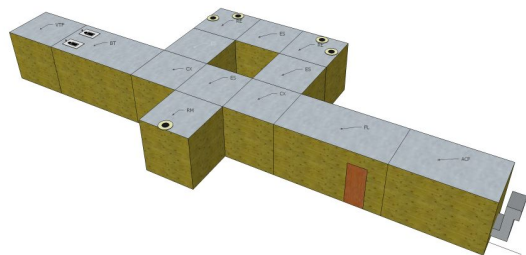

	A	B	C	D
Odolnost	●	●		
Režim palebné čáry	●	●		
	BAS	STA	ADV	PRE
Výbava	●	●	●	●

Střelnice kombinuje možnost statické i dynamické střelby na přitahovací terče, případně na projekční plochu (videosystém) a pomocí bočních modulů začlenění některých prvků CQB do nácviků taktických postupů a střeleckého výcviku.

SCHÉMA

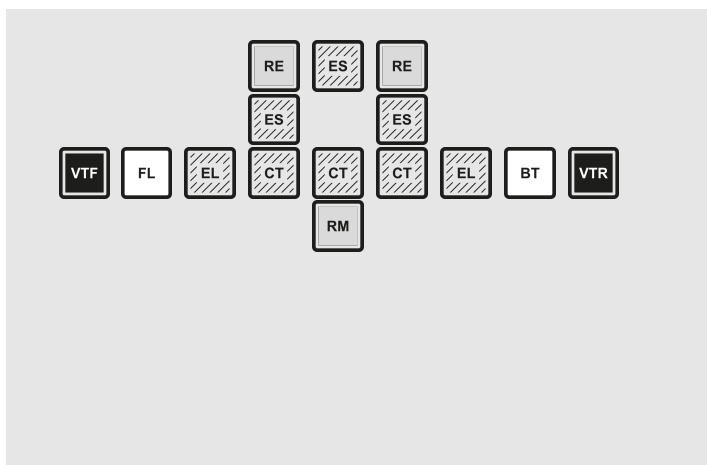

URČENÍ

POLICE, DEFENSE

TECHNICKÉ ÚDAJE

40x15 m

188,2 m²

40 x 15 x 4,16 m (d x š x v)

m (d x š x v)

1

90600 kg

27,4 m

86,55 / 86,55 / 0 m² (Σ x in x out)

2 (os.) **4 (os.)** **4 (os.)**

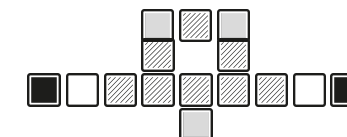

KONFIGURACE PROVEDENÍ MODELU

ID	PROVEDENÍ	POLOŽKA	ÚROVEŇ	VÝBĚR
----	-----------	---------	--------	-------

PŘEHLED UPLATNĚNÝCH MODULŮ (MODEL)

IPC78646	PL129 VCRL1018	Modul VTF (Ventilation Front)	ALL	<input type="checkbox"/>
IPC78647	PL129 VCRL886	Modul FL (Fire Line) - Modul se stanovištěm střelce	ALL	<input type="checkbox"/>
IPC78733	PL129 VCRL888	Modul EL (Extension Large)	ALL	<input type="checkbox"/>
IPC78649	PL129 VCRL1190	Modul ES (Extension Small)	ALL	<input type="checkbox"/>
IPC78687	PL129 VCRL1004	Modul CT (Cross modul T)	ALL	<input type="checkbox"/>
IPC78651	PL129 VCRL1192	Modul RM (Shooting room Medium)	ALL	<input type="checkbox"/>
IPC78650	PL129 VCRL1206	Modul RE (Shooting room Edge)	ALL	<input type="checkbox"/>
IPC78653	PL129 VCRL887	Modul BT (Bullet Trap) - Modul s dopadištěm	ALL	<input type="checkbox"/>
IPC78712	PL129 VCRL891	Modul VTR (Ventilation Rear)	ALL	<input type="checkbox"/>

VOLITELNÉ VYBAVENÍ (OPTIONS)

KOMPONENTY PRO ZACHYTÁVÁNÍ STŘEL

IPC83302	PL129 VCRL842	Lapač se Shotbloky	BAS	<input type="checkbox"/>
IPC83307	PL129 VCRL843	Lapač s gumovým granulátem	STA	<input type="checkbox"/>
IPC80035	PL129 VCRL1390	Lapač střel přenosný plochý	PRE	<input type="checkbox"/>
IPC80036	PL129 VCRL839	Lapač střel přemístitelný lamelový	STA	<input type="checkbox"/>

TERČE A VÝCVIKOVÝ VIDEO SYSTÉM

IPC83239	PL129 VCRL1946	Pojezd vratného terče, podvěšený na stropě, autonomní,	BAS	<input type="checkbox"/>
IPC80024	PL129 VCRL703	Přemístitelné držáky terčů	PRE	<input type="checkbox"/>
IPC83246	PL129 VCRL905	Laserový střelecký simulátor	ADV	<input type="checkbox"/>
IPC80025	PL129 VCRL1413	Výcviková videa	ADV	<input type="checkbox"/>
IPC80031	PL129 VCRL1578	Termální kamera s obslužným software - nadstavba videosystému	PRE	<input type="checkbox"/>
IPC80026	PL129 VCRL1569	Zábavný video software	ADV	<input type="checkbox"/>
IPC80027	PL129 VCRL1568	Přenosný laserový simulátor - pokročilý (verze PL)	ADV	<input type="checkbox"/>

KONFIGURACE PROVEDENI MODELU

ID	PROVEDENÍ	POLOŽKA	ÚROVEŇ	VÝBĚR
IPC83275	PL129 VCRL908	Termální systém - stropní systém pro simulační i ostrou střelbu	PRE	
IPC80028	PL129 VCRL1030	Silikonová projekční plocha	PRE	

INTERIÉR

IPC83475	PL129 VCRL2016	KOMBINACE ČERNĚNÝ PLECH - BŘEZOVÁ PŘEKLIŽKA	BAS	<input checked="" type="checkbox"/>
IPC83492	PL129 VCRL2017	ČERNÝ PLECH	STA	
IPC83507	PL129 VCRL2018	PŘÍRODNÍ PLECH	STA	
IPC83531	PL129 VCRL2020	PLECHOVÝ OBKLAD - TMAVĚ ZELENÁ NÁSTŘIK	ADV	
IPC83545	PL129 VCRL2021	PLECHOVÝ OBKLAD - ŽLUTĚ PÍSKOVÝ NÁSTŘIK	ADV	

TECHNOLOGICKÉ VYBAVENÍ STANOVIŠTĚ STŘELCE

IPC80041	PL129 VCRL1385	Interiér prostoru střelce - dřevěné provedení	BAS	<input checked="" type="checkbox"/>
IPC80043	PL129 VCRL1138	Vyhřívané stanoviště střelce	PRE	
IPC80044	PL129 VCRL1141	Podlahový rošt na sběr nábojnic	ADV	
IPC80046	PL129 VCRL1133	Trezor na zbraně	STA	

ELEKTRONIKA

IPC80037	PL129 VCRL1085	Kamerový systém stanoviště	STA	
IPC80039	PL129 VCRL1604	LED panel na vnější stěně střelnice pro přenos obrazu ze stanoviště střelce	ADV	
IPC80054	PL129 VCRL1005	EZS standard	STA	
IPC83340	PL129 VCRL1020	EZS advanced (vyšší stupeň bezpečnostní certifikace)	ADV	
IPC80055	PL129 VCRL1006	Internetové připojení na dohledový, ovládací a rezervační systém - standard	STA	
IPC83352	PL129 VCRL1105	Internetové připojení na dohledový, ovládací a rezervační systém - advanced	ADV	
IPC80056	PL129 VCRL1106	Internetová konektivita - hardware standard	STA	
IPC83376	PL129 VCRL1107	Internetová konektivita - hardware advanced Hardware dle technologie připojení, nacenění PROMSAT	ADV	

KONFIGURACE PROVEDENÍ MODELU

ID	PROVEDENÍ	POLOŽKA	ÚROVEŇ	VÝBĚR
----	-----------	---------	--------	-------

OPLÁŠTĚNÍ MODULŮ

IPC80060	PL129 VCRL1114	Obkladové panely - ČERNĚNÁ OCEL	STA	
IPC80061	PL129 VCRL1117	Obkladové panely - TRAPÉZOVÝ PLECH IMITACE CARGO S BAREVNOU ÚPRAVOU	STA	
IPC80062	PL129 VCRL1118	Obkladové panely - Z MODŘÍNOVÝCH LATÍ BEZ POVRCHOVÉ ÚPRAVY	STA	
IPC80063	PL129 VCRL1119	Obkladové panely - Z OPALOVANÝCH MODŘÍNOVÝCH PRKEN	STA	
IPC80064	PL129 VCRL1116	Obkladové panely - SVAŘOVANÉ RÁMY S VÝPLNÍ Z TAHOKOVU	ADV	
IPC80065	PL129 VCRL1115	Obkladové panely - ČERNĚNÁ OCEL a VELKOFORMÁTOVÁ REKLAMA	ADV	
IPC80066	PL129 VCRL1120	Obklad - ZELENÁ DIFUZNĚ OTEVŘENÁ FASÁDA	ADV	
IPC80067	PL129 VCRL1112	Obkladové panely - CORTEN	ADV	
IPC80068	PL129 VCRL1113	Obkladové panely - CORTEN S PRŮSTŘELY RŮZNÝCH RÁŽÍ	PRE	

VENTILACE, TOPENÍ A CHLAZENÍ

IPC80076	PL129 VCRL1376	Ventilace pro výkon 50 FPM	STA	<input type="checkbox"/>
IPC83399	PL129 VCRL1377	Ventilace pro výkon 75 FPM	PRE	
IPC80078	PL129 VCRL1028	Split systém	ADV	
IPC80080	PL129 VCRL1024	Zdroj tepla a chladu 50 FPM (-15 až + 30 C)	STA	
IPC83416	PL129 VCRL1378	Zdroj tepla a chladu 75 FPM (-15 až + 30 C)	PRE	

DOKUMENTACE PRO VÝSTAVBU, POVOLENÍ A PROVOZ KONTEJNEROVÉ STŘELNICE

IPC80094	PL129 VCRL1434	Podnikatelské oprávnění k provozování střelnice	PRE	
IPC80095	PL129 VCRL1433	Povolení k provozování střelnice	PRE	

KONFIGURACE PROVEDENI MODELU

ID	PROVEDENÍ	POLOŽKA	ÚROVEŇ	VÝBĚR
----	-----------	---------	--------	-------

UPOZORNĚNÍ

V dokumentu uvedený výčet uplatněných modulů (modelů) a volitelného vybavení (options) je orientační, přičemž společnost LEDIC MSR s.r.o. si vyhrazuje tento výčet měnit. Bližší vysvětlení uplatněných modulů (modelů) a volitelného vybavení (options) je zpřístupněno na www.ledicmsr.cz v záložce „PŘEDSTAVENÍ MODULÁRNÍCH STRELNIC / PL167“.

Tento dokument není:

- (a) návrhem na uzavření jakékoliv smlouvy (nabídka);
- (b) závazným právním jednáním vyvolávajícím účinky jakékoliv uzavřené smlouvy; ani
- (c) smlouvou o smlouvě budoucí ohledně uzavření jakékoliv smlouvy.